

ΟΔΟΣ ΘΕΣΣΑΛΙΑΣ (πλ. 10.00μ.)

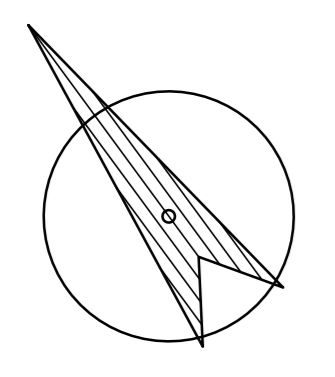

ΓΡΑΜΜΗ ΠΛΗΜΜΥΡΑΣ

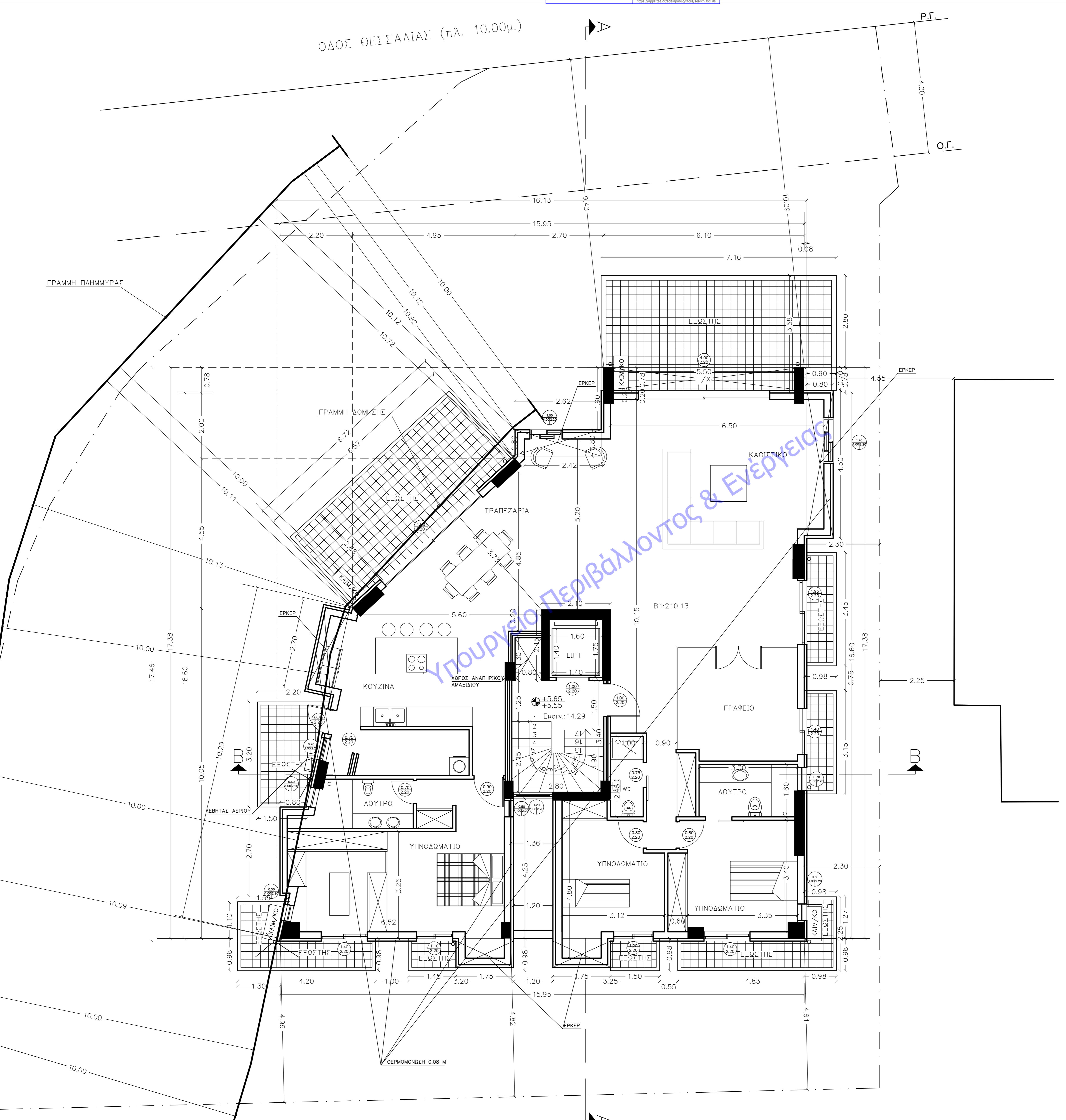

Υ Π Ο Μ Ν Η Μ Α

ΣΤΙΛΩΜΕΝΟ ΣΚΥΡΟΔΕΜΑ
 ΠΟΡΤΕΣ
 ΠΑΡΑΘΥΡΑ

ΤΟΙΧΟΠΟΙΑ ΜΕ ΕΣΩΤΕΡΙΚΗ ΘΕΡΜΩΣΗ

ΕΜΒΑΔΟΝ Β-Γ ΟΡΟΦΟΥ : ΔΟΜΗΤΗ : 15.95x16.60-2.70x2.00-4.95x2.00-(4.95x4.55)/2-2.20x4.55-
 -(2.20x10.05)/2-(φ 1.36x4.25)-(ΚΑ/ΣΤΙΟ 2.80x3.40+0.80x1.30+2.10x2.15)= **191.89 ΤΜ**
 ΕΜΒΑΔΟΝ Η/Χ: 6.10x0.78=4.76 ΤΜ
 ΕΜΒΑΔΟΝ ΚΟΙΤ.: 14.29 ΤΜ
 ΕΜΒΑΔΟΝ Β1: 210.13 ΤΜ

ΕΛΕΥΘΕΡΟ ΥΨΟΣ Β-Γ ΟΡΟΦΟΥ : 2.50 Μ

Θ Θ Τ Ι Σ Μ Ο Σ - Α Ε Ρ Ι Σ Μ Ο Σ

ΚΑΘΙΣΤΙΚΟ-ΤΡΑΠΕΖΑΡΙΑ 1	30.65	10.48
ΚΟΥΖΙΝΑ 1	9.31	2.96
ΥΠΝΟΔΩΜΑΤΙΟ 1	11.52	3.68
ΚΑΘΙΣΤΙΚΟ-ΤΡΑΠΕΖΑΡΙΑ 2	29.54	6.60
ΚΟΥΖΙΝΑ 2	8.13	2.49
ΥΠΝΟΔΩΜΑΤΙΟ 2	11.88	3.68

Υπουργείο Περιβάλλοντος & Ενέργειας

ΕΡΓΟ	ΑΝΑΘΕΩΡΗΣΗ ΤΗΣ ΥΠ.ΑΡ. 217837/30-03-2021 ΑΔΕΙΑΣ ΔΟΜΗΣΗΣ ΓΙΑ ΣΥΝΝΕΩΣΗ ΔΥΟ ΔΙΑΜΕΡΙΣΜΑΤΩΝ ΣΤΟ Β' ΟΡΟΦΟ, ΓΙΑ ΤΡΟΠΟΠΟΙΗΣΗ ΤΟΥ ΥΠΟΓΕΙΟΥ ΚΑΙ ΤΩΝ ΕΞΩΤΗΡΩΝ	
ΘΕΣΗ	ΒΡΙΛΗΣΣΙΑ ΘΕΣΣΑΛΙΑΣ 16	(Ο.Τ.:181)
ΜΕΛΕΤΗΤΗΣ	ΧΡΗΣΤΟΣ ΚΑΡΑΓΙΩΡΓΑΣ	πολ.μηχ.
ΘΕΜΑ	ΚΑΤΟΨΗ Β ΟΡΟΦΟΥ	
	A 6α ΚΛΙΜ.1: 50	
ΗΜΕΡΟΜΗΝΙΑ ΟΚΤΩΒΡΙΟΣ 2021	Ο Μ Η Χ Α Ν Ι Κ Ο Σ 	